

Agus Syahroni



PROFIT 10%

DALAM WAKTU
SEBULAN ATAU
LEBIH CEPAT

DENGAN HAMPIR TANPA NGAPAZIN. MENGAPA TIDAK ?!

**CARA
MUDAH**
menghasilkan
uang di bursa
saham

	Name	Last	Chg	% Chg			Prev
	Telekomunikasi Indonesia (Pers	2,280	+90	+4.11		2,190	2,190
	Bank Mandiri (Persero) Tbk.	10,150	+850	+9.14		9,300	9,300
	Bank Rakyat Indonesia (Persero	10,300	+975	+10.46	9,150	9,150	9,300
	Bank Central Asia Tbk.	11,075	+700	+6.75	10,325	11,125	10,250
	Charoen Pokphand Indonesia Tbk	4,300	+100	+2.38	4,170	4,300	4,125
	Indocement Tunggai Prakasa Tbk	24,000	+1800	+8.11	22,200	24,400	21,550
	Bank Negara Indonesia (Persero	5,175	+320	+6.59	4,790	5,325	4,790
	Astra Agro Lestari Tbk.	28,075	-225	-0.86	28,100	26,300	25,600
	Astra International Tbk.	7,800	+525	+7.22	7,200	7,800	7,150
	Unilever Indonesia Tbk.	30,875	+575	+1.90	30,000	31,350	29,625
	Medco Energi International Tbk	2,825	+15	+0.53	2,790	2,825	2,770
	Indosat Tbk.	4,000	+15	+0.38	3,970	4,000	3,970
	Aneka Tambang (Persero) Tbk.	1,105	0	0.00	1,100	1,110	1,085
	Semen Indonesia (Persero) Tbk.	16,000	+900	+5.96	15,000	16,100	14,750
	United Tractors Tbk.	20,225	+425	+2.15	19,500	20,300	19,475
	Jasa Marga (Persero) Tbk.	5,800	+300	+5.45	5,450	5,800	5,400
	Kalbe Farma Tbk.	1,475	+30	+2.08	1,435	1,475	1,415
		7,750	+50	+0.65	7,525	7,750	7,500
					10,000	11,200	10,850

**PROFIT 10% DALAM WAKTU
SEBULAN ATAU LEBIH CEPAT
DENGAN HAMPIR TANPA NGAPA2IN,
MENGAPA TIDAK ?!**

Cara Mudah Menghasilkan Uang di Bursa Saham

Agus Syahroni



**PROFIT 10% DALAM WAKTU
SEBULAN ATAU LEBIH CEPAT
DENGAN HAMPIR TANPA NGAPA2IN,
MENGAPA TIDAK ?!**

Cara Mudah Menghasilkan Uang di Bursa Saham

Copyright: Agus Syahroni

Penulis: Agus Syahroni

Penyunting: Sjamsu Dradjat

Tata Letak: Irman Rahman

Desain Sampul: Wow Design Lab

Diterbitkan pertama kali oleh:



Jln. Kerja Bakti RT 001/02 No. 9

Kel. Makasar, Kec. Makasar

Jakarta Timur 13570, Indonesia

Telp: 021-8098208

e-mail: info@DapurBuku.com

www.DapurBuku.com

Cetakan Pertama : September 2014

iiiv + 44 hlm : 13 x 19

ISBN : 978-602-315-015-1

KATA PENGANTAR

Pasar modal di Indonesia, sebenarnya bukan hal yang baru. Data Bapepam (Badan Pengawas Pasar Modal) menunjukkan bahwa sejak 14 Desember 1912 *Amsterdamse Effectenbueurs* telah membuka cabang di Batavia / Jakarta. Sehingga dengan demikian di Asia, bursa Batavia ini merupakan yang keempat tertua terbentuk setelah di Bombay (1830), Hong Kong (1847), dan Tokyo (1878).

Namun demikian, setelah 69 tahun merdeka, pasar modal di Indonesia sebagian besar masih dikuasai pemodal asing. Hal ini tak lain, disebabkan karena kurangnya pengetahuan masyarakat mengenai

dunia saham. Dampak langsung daripada dikuasainya bursa saham oleh asing adalah keuntungan perusahaan-perusahaan besar di Indonesia juga mengalirnya ke mereka. Seperti PT Bank Rakyat Indonesia (Persero) Tbk (BBRI) yang pada tahun kemarin (2013) laba bersihnya mencapai Rp 21,16 triliun; PT Bank Mandiri (Persero) Tbk (BMRI) = Rp 18, 2 triliun; PT Telekomunikasi Indonesia (Persero) Tbk (TLKM) = Rp 14,2 triliun; PT Perusahaan Gas Negara (Persero) Tbk (PGAS) = US \$ 860,53 juta; PT Astra Internasional Tbk (ASII) = Rp 19,4 triliun. Belum lagi tahun-tahun sebelumnya, dan yang akan datang.

Dengan melihat realitas diatas, maka disusunlah pengalaman trading saham ini, sebagai upaya turut memperkenalkan dunia saham kepada masyarakat luas. Dengan semangat, “Pengetahuan untuk kemakmuran bersama”, diharapkan masyarakat semakin berani mengambil kesempatan yang tersedia di bursa saham. Namun demikian, berani bukan asal berani, tetapi berani dengan tetap memperhitungkan secara matang saham-saham apa yang perlu dikoleksi.

**Kalau Anda tidak memiliki uang, berbisnislah;
kalau Anda memiliki uang, berinvestasilah.**

Siapa sih orang yang tidak ingin memiliki banyak uang ? kecuali mereka yang sudah, maaf, innalillahi dan, sekali lagi maaf, orang gila, sepertinya tidak ada orang yang tidak membutuhkan uang. Bahkan, Ana (7 tahun), anak ku nomer 2, suka sekali dengan uang 😊. Istilah Ana, sambil menggerakkan jarinya, bilang cengkling-cengkling, sebagai kode minta uang. Informasi mengenai sejarah dan bentuk uang, bisa dicari sendiri. Lebih-lebih di era internet ini, informasi begitu mudah didapat. Buku ini hanya berfokus pada bagaimana mendapatkan uang dari bursa saham di waktu luang kita, cukup 1-2 jam dalam sehari, atau bahkan kurang.

Sebagai catatan, kita mendapatkan uang biasanya kalau tidak dari hasil kerja, ya dari bisnis. Besar kecilnya uang yang kita dapat dari kerja atau bisnis tersebut bersifat relatif, tergantung banyak hal.

Sering dikatakan, yang terpenting itu bukan berapa banyak uang yang kita hasilkan, tetapi berapa banyak sisa uang setelah kita belanja. Memang

benar. Ada orang yang gajinya puluhan juta, tetapi karena gaya hidupnya flamboyan, bisa jadi tidak ada sisa sama sekali setiap bulannya. Sebaliknya ada juga yang gajinya sesuai UMR tetapi bisa memiliki simpanan yang lumayan. Dan terkait topik buku ini, justru yang gajinya sesuai UMR tersebutlah yang memiliki keterkaitan, yaitu bagaimana agar dalam waktu luangnya yang sedikit tersebut, sisa gajinya tersebut memiliki manfaat yang optimal buat diri dan keluarganya.

Pentingnya meningkatkan pengetahuan mengenai pengelolaan uang ini, juga disebabkan, suka gak suka, daya beli uang kita itu hampir secara konstan mengalami penurunan. Istilahnya inflasi.

Selamat berinvestasi, semoga target pemenuhan kebutuhan keuangan Anda dan keluarga (biaya kuliah putra dan putri Anda, biaya naik haji, dll) bisa terpenuhi dengan lebih cepat.

Daftar isi

Kata Pengantar - vi

BAB 1 - Realitas Perdagangan Saham

1.1 Tiga Kemungkinan Dalam Trading Saham - 1

1.2 Apa, Mulai Darimana dan Mengapa - 2

1.3 Pilih Saham Apa ?! - 6

1.4 Jebakan Dalam Info di Media Massa - 14

1.5 Deviden: Keuntungan Tanpa Perlu Menjual Saham - 16

BAB 2 - Strategi dan Tehnik Perdagangan Saham

2.1 Pesan Warren Buffet Tentang Trading Saham - 20

2.2 Beberapa Tehnik Perdagangan yang sering
Dipergunakan

2.2.1 Tehnik Swing Trading - 22

2.2.2 One Day Trading - 23

2.2.3 Tehnik Keep Buying on Weakness - 25

BAB 3 – Prosedur Teknis Perdagangan Saham

3.1 Prosedur Teknis Membeli Saham - 28

3.2 Prosedur Teknis Menjual Saham - 39

3.3 Prosedur Teknis Mengirim Dana - 41

3.4 Prosedur Teknis Menarik Dana - 42

Penulis - 44

Ucapan terima kasih

Terima kasih terutama saya ucapkan kepada Allah SWT atas semua karunia-Nya selama ini. Lalu kepada ke dua orang tua, mimi Latifah & almarhum Bpk. Muh. Anwar. Selanjutnya untuk istriku yang ginuk-ginuk ☺ : Siti Kholiyah.

Buku ini aku juga sebagai penyemangat buat kedua putriku: Ami dan Ana tercinta agar rajin menulis.

Dan secara khusus buat para pembeli buku ini, agar dapat menggunakan waktu luangnya untuk aktivitas yang memiliki nilai tambah bagi peningkatan kesejahteraan keluarganya.

Tertanda

Agus Syahroni, S.Sos.

BAB 1 – Realitas Dunia Saham

1.1 Tiga Kemungkinan Dalam Trading Saham

Sebagaimana dalam bidang perdagangan lainnya, dalam saham hanya ada 3 kemungkinan:

1. UNTUNG

2. BALIK MODAL, atau

3. RUGI

Hal penting lainnya adalah soal waktu dan seberapa besar hasilnya. Di saham, apalah artinya untung 10% bila dalam jangka waktu setahun!

Pertanyaan selanjutnya, bisakah kita tidak mau rugi ? Bisa, kerugian dalam perdagangan saham, demikian pula dengan keuntungannya, baru terjadi bila saham yang dimiliki telah dijual. Bila tidak mau rugi, ya jangan pernah jual saham dibawah harga beli + fee jual dan beli, simple ☺.

1.2 Apa, Mulai Darimana dan Mengapa

Apa itu saham ? Secara sederhana, saham adalah bukti kepemilikan suatu perusahaan yang terdaftar di bursa efek. Bagaimana bentuk saham ? Sebelum 11 Juli 2000, transaksi jual beli saham melibatkan secara fisik saham tersebut.

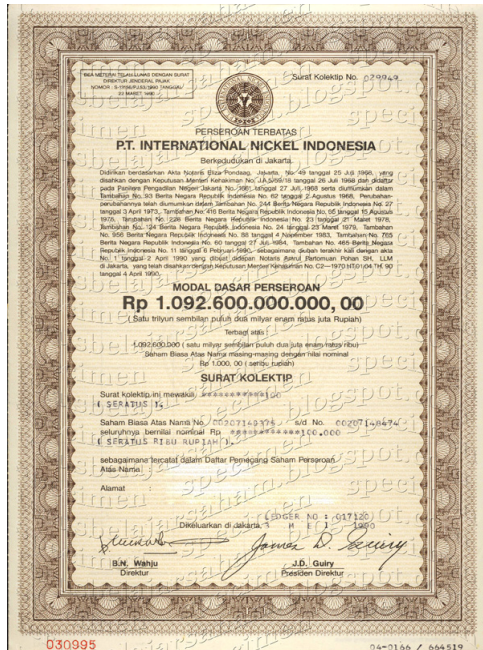

Contoh fisik saham

Setiap sore setelah pasar tutup, pegawai perusahaan sekuritas harus menyiapkan saham-saham yang dijual oleh investor yang melakukan transaksi

melalui mereka untuk diserahkan ke Kliring Deposit Efek Indonesia (kini PT Kustodian Sentral Efek Indonesia) beberapa hari kemudian, dan pada saat yang bersamaan mereka menerima saham-saham yang dibeli para investor pada hari tersebut.

Bayangkan, betapa merepotkannya hal tersebut. Dan sejak tanggal tersebut, transaksi perdagangan saham berlangsung secara elektronik. Kini, siapapun, asal terhubung dengan internet dan telah terdaftar di salah satu perusahaan sekuritas, kita sudah bisa membeli dan menjual saham dengan mudah.

Lalu mulai dari mana ? Untuk melakukan trading saham sendiri, mau gak mau, suka gak suka, kita harus melalui salah satu atau lebih perusahaan sekuritas yang terdaftar di Bursa Efek Indonesia.

Ada banyak perusahaan sekuritas, ada yang mempersyaratkan deposit minimal sebesar Rp 25 juta, Rp 10 juta dan lain-lain. Meski sedang mencari sekuritas lain yang lebih murah dari sisi biaya, saat ini, saya menggunakan Indo Premier sekuritas. Pertimbangan awal karena dana deposit yang murah meriah, & cocok untuk latihan teknis perdagangan yaitu Rp 100.000,- (seratus ribu rupiah).

Apa langkah pertama ? Telepon customer service-nya, bilang mau membuka rekening saham. Waktu itu sih, mereka dengan cepat mengirimkan salah satu karyawannya ke rumah, sambil membawa CD IPOT dan dokumen-dokumen yang harus ditandatangani. Selama menunggu RDI atau Rekening Dana Investor selesai dibuatkan, biasanya seminggu, kita bisa mencoba aplikasi trading online.

Tetapi selama RDI tersebut belum jadi, kita belum bisa membeli saham yang kita inginkan.

Berikut adalah daftar 50 diantara lebih dari 100 perusahaan sekuritas yang terdaftar dibursa saham.

#	CODE	NAME	#	CODE	NAME
1.	YP	DAEWOO SECURITIES INDONESIA	26.	RX	MACQUARIE CAPITAL SEC. IND.
2.	ML	MERRILL LYNCH INDONESIA	27.	AZ	SUCORINVEST CENTRAL GANI
3.	PD	INDO PREMIER SECURITIES	28.	AO	ERDIKHA ELIT SEKURITAS
4.	CS	CREDIT SUISSE SECURITIES IND	29.	KI	CIPTADANA SECURITIES
5.	YU	CIMB SECURITIES INDONESIA	30.	GR	PANIN SEKURITAS Tbk.
6.	DB	DEUTSCHE SECURITIES INDONESIA	31.	AI	UOB KAY HIAN SECURITIES
7.	CG	CITIGROUP SECURITIES INDONESIA	32.	KS	KRESNA GRAHA SEKURINDO Tbk.
8.	CC	MANDIRI SEKURITAS	33.	BR	TRUST SECURITIES
9.	FG	NOMURA INDONESIA	34.	XA	WOORI KORINDO SECURITIES INDONES
10.	BI	BNI SECURITIES	35.	XL	MAHAKARYA ARTHA SECURITIES
11.	DR	RHB OSK Securities Indonesia	36.	LG	TRIMEGAH SECURITIES Tbk.
12.	CP	VALBURY ASIA SECURITIES	37.	PO	PILARIMAS INVESTINDO
13.	AK	UBS SECURITIES INDONESIA	38.	PC	FIRST ASIA CAPITAL
14.	DX	BAHANA SECURITIES	39.	IF	SAMUEL SEKURITAS INDONESIA
15.	BK	J.P. MORGAN SECURITIES INDONESIA	40.	FZ	WATERFRONT SECURITIES INDONESIA
16.	KZ	CLSA INDONESIA	41.	SA	BOSOWA SEKURITAS
17.	EP	MNC SECURITIES	42.	MG	SEMESTA INDOVEST
18.	OD	DANAREKSA SEKURITAS	43.	RG	PROFINDO INTERNATIONAL SECURITE
19.	ZP	MAYBANK KIM ENG SECURITIES	44.	FS	AMCAPITAL INDONESIA
20.	KK	PHILLIP SECURITIES INDONESIA	45.	PS	PARAMITRA ALFA SEKURITAS
21.	MS	MORGAN STANLEY ASIA INDONESIA	46.	BJ	ANDALAN ARTHA ADVISINDO SEK.
22.	YJ	LAUTANDHANA SECURINDO	47.	LH	NC SECURITIES
23.	LS	RELANCE SECURITIES	48.	AG	KIWOOM SECURITIES INDONESIA
24.	YB	JASA UTAMA CAPITAL	49.	HP	HENAN PUTHIRAI
25.	DH	SINARMAS SEKURITAS	50.	BQ	DANPAC SEKURITAS

Catatan: sekuritas dengan warna merah, seperti Daewoo Securities Indonesia itu menunjukkan sekuritas yang 100% sahamnya milik asing, yang berwarna ungu seperti Indo Premier Securities itu campuran, sedangkan yang berwarna hijau seperti Mandiri Sekuritas, itu perusahaan milik Negara atau BUMN. Urutan diatas menunjukkan tingkat volume transaksi yang melalui mereka pada hari ini (06/08/2014).

Risiko datang dari ketidaktahuan atas apa yang Anda kerjakan — Warren Buffet.

1.3 Pilih Saham Apa ?!

Di bursa efek ada lebih dari 500 saham yang bisa kita pilih. Mesti pintar-pintar bagaimana menempatkan dana agar bisa memberikan hasil yang optimal. Cara yang mudah dalam memilih saham adalah dengan melihat apa yang kita miliki dan apa yang ada disekitar kita.

Ada bank Mandiri, BRI, BCA, jalan tol, telepon rumah, HP, tabung gas, mie instan, perhiasan emas, mobil dan lain-lain. Apa hubungannya itu semua dengan saham ?

Ya sangat terkait, lebih-lebih saham itu secara sederhana berarti adalah cara agar kita bisa mendapatkan bagian keuntungan dari keuntungan perusahaan dimana sahamnya kita pilih tersebut. Seperti BRI yang tahun 2013 laba usahanya mencapai Rp 21 triliun lebih, siapa yang dapat bagian terbesar ? Karena 56% lebih saham BBRI masih dimiliki pemerintah, ya pemerintah lah yang mendapatkan bagian terbesar. Lalu siapa lagi ? dan karena 85% saham publik BBRI dikuasai asing, ya mereka juga yang ikut menikmati hasil kerja keras para karyawan Bank BRI dan karyawan perusahaan-perusahaan yang berhutang ke BRI ☺.

Pengetahuan untuk kemakmuran bersama

Dengan mempertimbangkan hal tersebut diatas, selain untuk mendapatkan hasil yang optimal, juga untuk menghindarkan dari resiko terburuknya. Apa resiko terburuk membeli saham ? Lihat bid dan offer saham PT Bakrie n Brothers (BNBR) pada tanggal 6 Agustus 2014, hari ke-3 memulai penulisan pengalaman perdagangan saham di Bursa Efek Indonesia.

BNBR		Last	0	NR	
Prv	50	Op	0	Lot	0
ch	0	Hi	0	Val	0
%	0.0	Lo	0	Av	0
O	Lot	Bid	Offer	Lot	O
		50	50	10,186,702	
		49	51	182,450	
		48	52	180,735	
		47	53	188,250	
		46	54	250,295	
		45	55	54,400	
		44	56	53,850	
		43	57	50,050	
		42	58	65,200	
		41	59	50,595	
0		Exp	Cust	11,518,787	

Dalam kolom bid dan offer, terlihat tidak ada sama sekali yang tertarik dengan saham BNBR, sementara di kolom offer ada 10 juta lebih lot orang yang ingin menjual diharga yang bahkan tidak bisa turun lagi.

Berapa lama kondisi tersebut terjadi, silahkan lihat dalam grafik dibawah ini. Sebagai informasi, saat pertama kali IPO, yaitu 28 Agustus 1989, harga BNBR adalah Rp 7.975,-

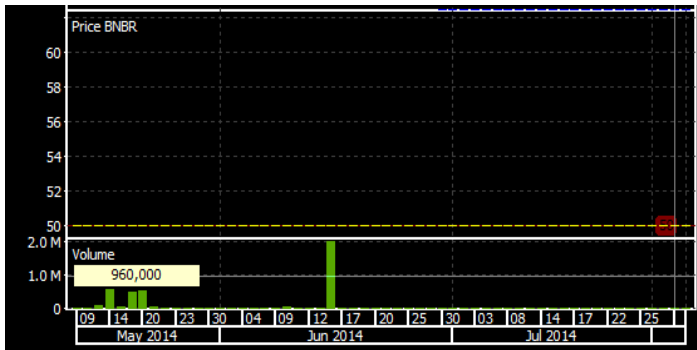

NB: Untuk pemula, ada baiknya Anda menghindari saham-saham yang termasuk kelompok Bakrie, yaitu:

1. Bakrie n Brothers (BNBR)
2. Bakrie Resources Mineral (BRMS)
3. Bakrie Telecom (BTEL)
4. Bumi Resources (BUMI)
5. Bakrieland Development (ELTY)
6. Energy Mega Persada (ENRG)
7. Bakrie Sumatra Plantations (UNSP)

Namun keputusan tersebut sepenuhnya berada di tangan Anda 😊.

Pengetahuan untuk kemakmuran bersama

Bagaimana dengan saham lainnya ? Lihat tabel penawaran dan permintaan saham PT Bank Rakyat Indonesia (Persero) Tbk (BBRI) pada hari yang sama.

BBRI		Last 10,625		NR	
Prv	10,625	Op	10,625	Lot	102,932
ch	0	Hi	10,725	Val	109.9 B
%	0.0	Lo	10,625	Av	10,680
O	Lot	Bid	Offer	Lot	O
	11,727	10,625	10,650	9,402	
	13,700	10,600	10,675	10,840	
	13,853	10,575	10,700	19,422	
	8,543	10,550	10,725	16,459	
	7,994	10,525	10,750	9,979	
○	23,653	10,500	10,775	10,710	
	958	10,475	10,800	11,347	
	4,131	10,450	10,825	6,548	
	6,295	10,425	10,850	5,650	
	10,535	10,400	10,875	3,494	
○	130,409	Exp	Cust	185,572	

Dalam tabel tersebut terlihat, harga penutupan BBRI pada hari sebelumnya adalah Rp10.625,- sama dengan harga pembukaan hari ini (06/08/2014). Di kolom bid terlihat ada lingkaran hijau, artinya saya termasuk mereka yang sudah melakukan order beli pada harga 10.500,-

Sekarang lihat pada grafik harga saham BBRI selama 3 bulan. Terlihat bahwa harga tertinggi adalah 12.200,- sedangkan harga terendah Rp 9.850,- Ini artinya, mereka yang beli di harga 12 ribu-an, belum bisa untung bila menjual saat ini. PT Bank Rakyat Indonesia (Persero) Tbk pertama kali menjual sahamnya ke masyarakat 10 November 2003 dengan harga perdana Rp 875,- dan bila dibandingkan dengan harga saat ini (07/08/2014), berarti telah naik 1.200 % atau rata-rata 100% per tahun.



Selanjutnya adalah bagaimana cara agar insting kita terbiasa melihat suatu harga saham sedang murah atau mahal ? Cara termudah, bikinlah sendiri suatu kelompok saham. Sehingga saat kita menyalakan komputer atau laptop yang biasa digunakan untuk transaksi, otomatis kumpulan saham tersebut yang

Pengetahuan untuk kemakmuran bersama

pertama kali terlihat. Lalu dibuat perbandingan, seperti dibawah ini.

Stock Summary - Selected									Stock Summary - Selected									
Code	Name	Last	Chg	% Chg	Open	High	Low	Prev	Code	Name	Last	Chg	% Chg	Open	High	Low	Prev	
TLKM	Telekomunikasi Indonesia (Pers	2,550	+25	+0.9%	2,540	2,550	2,530	2,525	TLKM	Telekomunikasi Indonesia (Pers	2,675	+20	+0.7%	2,655	2,695	2,655	2,650	+4.9%
BMRI	Bank Mandiri (Persero) Tbk.	9,750	+75	+0.7%	9,725	9,775	9,725	9,675	BMRI	Bank Mandiri (Persero) Tbk.	10,175	+100	+0.9%	10,225	10,250	10,050	10,275	+4.3%
BBRI	Bank Rakyat Indonesia (Persero)	10,400	+200	+1.9%	10,400	10,400	10,325	10,200	BBRI	Bank Rakyat Indonesia (Persero)	10,650	+25	+0.2%	10,625	10,725	10,600	10,625	+2.0%
BBCA	Bank Central Asia Tbk.	11,200	+100	+0.9%	11,200	11,225	11,175	11,100	BBCA	Bank Central Asia Tbk.	11,575	+175	+1.4%	11,700	11,725	11,575	11,750	+3.3%
CPIN	Charoen Pokphand Indonesia Tbk	3,805	+20	+0.5%	3,785	3,820	3,785	3,785	CPIN	Charoen Pokphand Indonesia Tbk	3,800	-70	-1.7%	3,910	3,930	3,875	3,890	+1.9%
INTP	Indocement Tunggul Prakasa Tbk	23,500	+125	+0.5%	23,375	23,500	23,375	23,375	INTP	Indocement Tunggul Prakasa Tbk	24,425	+175	+0.7%	24,375	24,775	24,300	24,250	+3.9%
BBNI	Bank Negara Indonesia (Persero)	4,775	+25	+0.5%	4,750	4,775	4,750	4,750	BBNI	Bank Negara Indonesia (Persero)	5,050	+55	+1.0%	5,050	5,100	5,000	4,985	+5.7%
AALI	Astra Agro Lestari Tbk.	27,850	+350	+1.2%	27,550	28,000	27,550	27,500	AALI	Astra Agro Lestari Tbk.	28,375	-275	-1.0%	28,650	28,700	28,300	28,650	-5.2%
ASII	Astra International Tbk.	7,450	+100	+1.3%	7,425	7,450	7,375	7,350	ASII	Astra International Tbk.	7,625	0	0.0%	7,725	7,725	7,600	7,625	+2.3%
UNVR	Unilever Indonesia Tbk.	30,425	+125	+0.4%	30,300	30,450	30,300	30,300	UNVR	Unilever Indonesia Tbk.	30,650	+100	+0.3%	30,500	31,000	30,500	30,750	-3.9%
MEDE	Medco Energi International Tbk	3,515	0	0.0%	3,510	3,515	3,510	3,515	MEDE	Medco Energi International Tbk	3,375	-25	-0.7%	3,400	3,400	3,280	3,400	+7.1%
ISAT	Indosat Tbk.	3,650	+15	+0.4%	3,635	3,660	3,635	3,635	ISAT	Indosat Tbk.	3,910	+5	+0.1%	3,895	3,925	3,890	3,965	+0.7%
MPPA	Matahari Putra Prima Tbk.	3,025	+20	+0.7%	3,005	3,025	3,005	3,005	MPPA	Matahari Putra Prima Tbk.	2,715	-40	-1.4%	2,760	2,770	2,710	2,755	-10.2%
ANTM	Aneka Tambang (Persero) Tbk.	1,150	0	0.0%	1,150	1,155	1,145	1,150	ANTM	Aneka Tambang (Persero) Tbk.	1,255	+30	+2.4%	1,235	1,260	1,230	1,225	+9.1%
WKAJ	Wijaya Karya (Persero) Tbk.	2,375	+55	+2.3%	2,330	2,375	2,330	2,330	WKAJ	Wijaya Karya (Persero) Tbk.	2,845	0	0.0%	2,820	2,875	2,820	2,845	+11.3%
TSPC	Tempo Scan Pacific Tbk.	2,925	0	0.0%	2,925	2,925	2,925	2,925	TSPC	Tempo Scan Pacific Tbk.	2,910	-50	-1.6%	2,915	2,915	2,900	2,960	-0.5%
SGMR	Semen Indonesia (Persero) Tbk.	15,275	+150	+0.9%	15,150	15,275	15,125	15,125	SGMR	Semen Indonesia (Persero) Tbk.	16,125	-275	-1.6%	16,200	16,250	16,100	16,400	+5.5%
UNTR	United Tractors Tbk.	23,375	+225	+0.9%	23,300	23,400	23,200	23,150	UNTR	United Tractors Tbk.	23,875	+175	+0.7%	23,575	24,200	23,575	23,800	+2.5%
JSMR	Jasa Marga (Persero) Tbk.	6,050	+50	+0.8%	6,000	6,050	6,000	6,000	JSMR	Jasa Marga (Persero) Tbk.	6,275	-50	-0.7%	6,325	6,325	6,275	6,325	+3.7%
KIJA	Kawasan Industri Jababeka Tbk.	231	+2	+0.8%	230	233	230	229	KIJA	Kawasan Industri Jababeka Tbk.	257	-4	-1.5%	261	261	250	261	+11.2%
KLBF	Kalbe Farma Tbk.	1,685	+10	+0.6%	1,680	1,685	1,680	1,685	KLBF	Kalbe Farma Tbk.	1,610	+15	+0.9%	1,585	1,620	1,580	1,585	-5.0%
INDF	Indofood Sukses Makmur Tbk.	6,825	+25	+0.3%	6,825	6,850	6,825	6,800	INDF	Indofood Sukses Makmur Tbk.	6,975	-75	-1.0%	7,000	7,050	6,925	7,050	+2.1%
ICBP	Indofood CBP Sukses Makmur Tbk	10,150	+75	+0.7%	10,100	10,150	10,100	10,075	ICBP	Indofood CBP Sukses Makmur Tbk	10,450	+100	+0.9%	10,500	10,525	10,350	10,350	+2.9%
PGAS	Perusahaan Gas Negara (Persero)	5,475	+50	+0.9%	5,450	5,475	5,425	5,425	PGAS	Perusahaan Gas Negara (Persero)	5,750	-25	-0.4%	5,750	5,800	5,700	5,775	+5.0%
SCMA	Surya Citra Media Tbk.	3,465	0	0.0%	3,465	3,470	3,460	3,465	SCMA	Surya Citra Media Tbk.	3,705	-100	-2.6%	3,800	3,805	3,690	3,805	+6.9%
MNCN	Media Nusantara Citra Tbk.	2,765	+40	+1.4%	2,725	2,780	2,725	2,725	MNCN	Media Nusantara Citra Tbk.	2,675	-50	-1.8%	2,720	2,730	2,665	2,725	-3.2%
EXCL	XL Axiata Tbk.	5,200	+75	+1.4%	5,125	5,200	5,125	5,125	EXCL	XL Axiata Tbk.	5,700	-25	-0.4%	5,600	5,725	5,550	5,725	+9.6%
ADHI	Adhi Karya (Persero) Tbk.	2,990	+80	+2.7%	2,930	2,990	2,930	2,910	ADHI	Adhi Karya (Persero) Tbk.	3,000	10	+0.3%	3,000	3,115	3,075	3,090	+3.0%
INCO	Vale Indonesia Tbk.	3,710	-35	-0.9%	3,710	3,745	3,700	3,745	INCO	Vale Indonesia Tbk.	3,955	+185	+4.3%	3,820	3,955	3,820	3,790	+6.6%
JPFA	Japfa Comfeed Indonesia Tbk.	1,220	+5	+0.4%	1,220	1,225	1,220	1,215	JPFA	Japfa Comfeed Indonesia Tbk.	1,225	10	+0.8%	1,225	1,225	1,225	1,225	+0.4%

07-07-2014 akhir sesi 1

07-08-2014 akhir sesi 1

Seperti terlihat diatas, dalam 1 bulan kenaikan lebih dari 11 % adalah saham WKAJ dan KIJA, & penurunan terbanyak adalah saham MPPA dan AALI. Untuk kita yang memiliki saham-saham diatas antara periode 7 Juli sampai dengan 7 Agustus 2014 diatas, selain capital gain, untuk beberapa saham, kita

juga mendapatkan bonus berupa deviden. Seperti INDF yang mencapai Rp 142 per saham dan TSPC : Rp 75 per saham. Nilai deviden ini sebelum pajak 10%, sehingga total hasil bersih untuk INDF = + 3,9% dan TSPC = +1,8%.

Lalu bagaimana dalam sudut pandang yang lebih jauh. Berikut fasilitas dari IPOT yang dapat menampilkan grafik harga saham dalam 3 bulan terakhir.



Pengetahuan untuk kemakmuran bersama



Dengan mengetahui historis harga saham-saham pilihan, membuat kita tenang dalam mengambil keputusan saat membeli. Sementara keputusan menjual lebih mudah lagi, tinggal disesuaikan dengan target keuntungan yang ingin dicapai 😊.

1.4 Jebakan Dalam Info di Media Massa

Sekarang apa pertimbangan dalam pengelompokkan saham, untuk membiasakan diri ? Salah satu acuan yang mudah adalah menggunakan standar LQ-45, yaitu kelompok saham paling likuid atau yang volume transaksinya paling banyak. Update saham-saham yang termasuk LQ-45 bisa dilihat di website Bursa Efek Indonesia, yaitu www.idx.co.id

Dengan acuan tersebut, menghindarkan kita ‘terjebak’ oleh info sekilas semacam dibawah ini.

The screenshot shows the Kontan.id website interface. At the top, there's a navigation bar with links like Home, Berita, Data, Financial Tools, Personal Finance, Peluang Usaha, Executive Corner, Kolom, Images, Properti, KontanTV, and Seremonia. Below the navigation bar, there's a section for 'Top Gainers' with a table of stock performance. The table lists several stocks, with MYTX highlighted in a red circle, showing a 12.28% increase. Below the table, there's a headline for an article titled 'SBY bahas persiapan transisi pemerintahan' by Asep Munazat Zahni, dated 04 August 2014. The article is categorized under 'PELUANG USAHA'.

Stock	Price	Change
MYTX	128,00	12,28%
BAYU	755,00	9,42%
KOBX	209,00	7,18%
LTL5	915,00	6,40%
LRNA	369,00	6,34%

SBY bahas persiapan transisi pemerintahan

Oleh Asep Munazat Zahni - Senin, 04 Agustus 2014 | 13:44 WIB

Telah dibaca sebanyak 127 kali | [Komentar](#) | [Print](#) | [Email](#)

Finger Chicks mengubah paket investasi

Lihat dalam info kenaikan saham yang saya lingkari diatas. Dalam website tersebut diinformasikan kenaikan harga saham MYTX mencapai 12,28%, yang sekilas dapat membuat mata pemula tergiur untuk membeli.

Pengetahuan untuk kemakmuran bersama

Sekarang coba kita lihat nilai transaksi saham PT Apac Citra Centertex Tbk (MYTX) tersebut, yang ternyata hanya 1 lot.

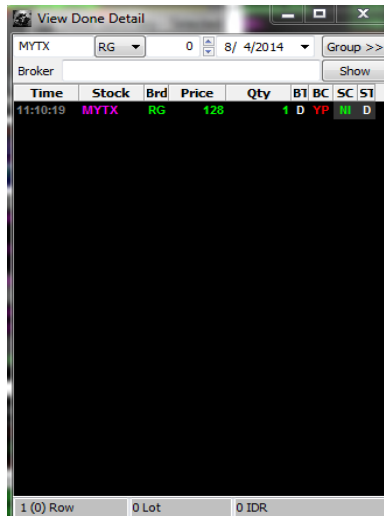

Time	Stock	Brd	Price	Qty	BT	BC	SC	ST
11:10:19	MYTX	RG	128	1	D	YP	NI	D

1 (0) Row 0 Lot 0 IDR

Apa artinya ini ? Hal ini bisa saja dilakukan oleh orang yang sama, bilamana dia memiliki dua akun di sekuritas yang berbeda.

Bursa, seperti Tuhan, menolong orang-orang yang menolong dirinya sendiri. Tetapi tidak seperti Tuhan, bursa tidak mengampuni mereka yang tidak mengetahui apa yang mereka lakukan. Warren Buffet

1.5 Deviden: keuntungan tanpa perlu menjual saham

Selain capital gain atau selisih harga beli dan jual, apa lagi keuntungan memiliki saham ? Deviden !

Berbeda dengan capital gain, yaitu kita mendapatkan keuntungan hanya setelah menjual saham yang dimiliki. Untuk deviden, kita justru tidak perlu menjual saham untuk mendapatkannya. Namun demikian tidak semua saham, lebih-lebih yang perusahaannya rugi, yang dapat memberikan deviden.

Secara rutin, perusahaan-perusahaan berpendapatan dan labanya besar, mereka juga membagikan deviden atau keuntungannya. Ada yang setahun sekali, ada juga yang setahun 2 kali. Bulan deviden saham-saham di Bursa Efek Indonesia biasanya antara bulan april sampai dengan juli.

Untuk mengetahui jadwal deviden yang belum dibagikan, bisa dilihat dalam News >> Corporate action di aplikasi. Hasilnya seperti berikut ini.

Stock	Action Type	Amount	Ratio	Ratio	CumDate	ExDate	RecDate	DistDate	Ri
GEMA	Cash Dividend	7	0	0	2014-08-04	2014-08-05	2014-08-07	2014-08-21	
PANR	Cash Dividend	8	0	0	2014-08-04	2014-08-05	2014-08-07	2014-08-21	
TAXI	Cash Dividend	12	0	0	2014-08-05	2014-08-06	2014-08-08	2014-08-22	
GGRM	Cash Dividend	800	0	0	2014-08-06	2014-08-07	2014-08-11	2014-08-25	
DART	Cash Dividend	28	0	0	2014-08-06	2014-08-07	2014-08-11	2014-08-25	
LION	Cash Dividend	400	0	0	2014-08-06	2014-08-07	2014-08-11	2014-08-25	
LMSH	Cash Dividend	200	0	0	2014-08-06	2014-08-07	2014-08-11	2014-08-25	
AMRT	Cash Dividend	4	0	0	2014-08-07	2014-08-08	2014-08-12	2014-08-26	
TPMA	Cash Dividend	11	0	0	2014-08-07	2014-08-08	2014-08-12	2014-08-26	
SMAR	Cash Dividend	5	0	0	2014-08-08	2014-08-11	2014-08-13	2014-08-27	
PANS	Cash Dividend	115	0	0	2014-08-11	2014-08-12	2014-08-14	2014-08-27	
DGIK	Cash Dividend	3	0	0	2014-08-12	2014-08-13	2014-08-15	2014-08-22	
RUIS	Cash Dividend	8	0	0	2014-08-12	2014-08-13	2014-08-15	2014-08-29	
KIAS	Cash Dividend	2	0	0	2014-08-12	2014-08-13	2014-08-15	2014-08-29	
PUDP	Cash Dividend	12	0	0	2014-08-14	2014-08-15	2014-08-19	2014-08-29	
IPOL	Cash Dividend	1	0	0	2014-08-15	2014-08-18	2014-08-20	2014-09-03	
IKBI	Cash Dividend	20	0	0	2014-08-18	2014-08-19	2014-08-21	2014-09-04	
SCMA	Cash Dividend	51	0	0	2014-08-18	2014-08-19	2014-08-21	2014-09-04	
RDTX	Cash Dividend	105	0	0	2014-08-22	2014-08-25	2014-08-27	2014-09-10	
EMTK	Cash Dividend	79	0	0	2014-08-25	2014-08-26	2014-08-28	2014-09-10	
MDLN	Cash Dividend	5	0	0	2014-08-27	2014-08-28	2014-09-01	2014-09-15	
TBLA	Cash Dividend	12	0	0	2014-08-28	2014-08-29	2014-09-02	2014-09-16	
MDIA	Cash Dividend	10	0	0	2014-08-29	2014-09-01	2014-09-03	2014-09-17	
JAWA	Cash Dividend	2	0	0	2014-08-29	2014-09-01	2014-09-03	2014-09-17	
ACST	Cash Dividend	40	0	0	2014-08-29	2014-09-01	2014-09-03	2014-09-17	
MELY	Cash Dividend	4	0	0	2014-09-01	2014-09-02	2014-09-04	2014-09-18	
PTIS	Cash Dividend	8	0	0	2014-09-08	2014-09-09	2014-09-11	2014-09-25	

Jumlah deviden tunai diatas sebelum pajak 10%. Katakanlah Anda memiliki saham PT Surya Citra Media Tbk (SCMA) sebanyak 10 lot atau 1.000 lembar dan menyimpannya hingga sekurang-kurangnya tanggal 19 Agustus 2014, maka Anda berhak mendapatkan deviden SCMA sebesar = Rp 45.900,- Kalau punya 100.000 lot ? ya lebih banyak lagi.

Deviden SCMA itu sendiri dibagikannya pada 4 September 2014.

Berikut beberapa hasil deviden, yang secara otomatis dimasukkan dalam portofolio kita.

INDOPREMIER SECURITIES

Ref. 000037/2014/HO/DVD/V

Jakarta,

Kepada Yth.

Bapak / Ibu AGUS SYAHRONI

Fax No. : EMAIL

Perihal : Pembagian Dividen Tunai MPPA

Dengan hormat,

Berdasarkan pemberitahuan yang kami terima dari Emiten MATAHARI PUTRA PRIMA dengan ini kami beritahukan bahwa Emiten tersebut bermaksud untuk melakukan pembagian Dividen Tunai dengan ketentuan sebagai berikut:

Rasio Dividen Tunai adalah setiap 1 saham lama akan memperoleh Rp. 186

Adapun jadwal pembagian Dividen Tunai adalah sebagai berikut:

No.	Kegiatan	Tanggal
1.	Tanggal perdagangan bursa yang memuat Dividen Tunai (Cum Dividen).	05-May-14
2.	Tanggal perdagangan bursa yang tidak memuat Dividen Tunai (Ex Dividen).	06-May-14
3.	Tanggal Penentuan Pemegang Saham yang berhak mendapatkan Dividen Tunai (Rec Dividen).	08-May-14
4.	Tanggal Distribusi dari Emiten (Dist Date).	19-May-14

Berdasarkan jadwal diatas, maka Bapak/Ibu, AGUS SYAHRONI berhak menerima Dividen Tunai dengan perincian sebagai berikut:

Saham	Balance	Gross Amount	Tax	Nett Amount
MPPA	7,000	1,302,000	10%	1,171,800

INDOPREMIER SECURITIES

Ref. 000040/2014/HO/DVD/IV

Jakarta,

Kepada Yth.

Bapak / Ibu AGUS SYAHRONI

Fax No. : EMAIL

Perihal : Pembagian Dividen Tunai PGAS

Dengan hormat,

Berdasarkan pemberitahuan yang kami terima dari Emiten PERUSAHAAN GAS NEGARA (PERSERO) TBK dengan ini kami beritahukan bahwa Emiten tersebut bermaksud untuk melakukan pembagian Dividen Tunai dengan ketentuan sebagai berikut:

Rasio Dividen Tunai adalah setiap 1 saham lama akan memperoleh Rp. 210.4

Adapun jadwal pembagian Dividen Tunai adalah sebagai berikut:

No.	Kegiatan	Tanggal
1.	Tanggal perdagangan bursa yang memuat Dividen Tunai (Cum Dividen).	28-Apr-14
2.	Tanggal perdagangan bursa yang tidak memuat Dividen Tunai (Ex Dividen).	29-Apr-14
3.	Tanggal Penentuan Pemegang Saham yang berhak mendapatkan Dividen Tunai (Rec Dividen).	02-May-14
4.	Tanggal Distribusi dari Emiten (Dist Date).	19-May-14

Berdasarkan jadwal diatas, maka Bapak/Ibu, AGUS SYAHRONI berhak menerima Dividen Tunai dengan perincian sebagai berikut:

Saham	Balance	Gross Amount	Tax	Nett Amount
PGAS	1,900	399,760	10%	359,784

INDOPREMIER SECURITIES

Ref. 000046/2014/HO/DVD/IV

Jakarta,
Kepada Yth.

Bapak / Ibu AGUS SYAHRONI

Fax No. : EMAIL

Perihal : Pembagian Dividen Tunai TLKM

Dengan hormat,

Berdasarkan pemberitahuan yang kami terima dari Emiten TELEKOMUNIKASI INDONESIA dengan ini kami beritahukan bahwa Emiten tersebut bermaksud untuk melakukan pembagian Dividen Tunai dengan ketentuan sebagai berikut:

Rasio Dividen Tunai adalah setiap 1 saham lama akan memperoleh Rp. 102,401

Adapun jadwal pembagian Dividen Tunai adalah sebagai berikut:

No.	Kegiatan	Tanggal
1.	Tanggal perdagangan bursa yang memuat Dividen Tunai (Cum Dividen).	28-Apr-14
2.	Tanggal perdagangan bursa yang tidak memuat Dividen Tunai (Ex Dividen).	29-Apr-14
3.	Tanggal Penentuan Pemegang Saham yang berhak mendapatkan Dividen Tunai (Rec Dividen).	02-May-14
4.	Tanggal Distribusi dari Emiten (Dist Date).	19-May-14

Berdasarkan jadwal diatas, maka Bapak/Ibu, AGUS SYAHRONI berhak menerima Dividen Tunai dengan rincian sebagai berikut:

Saham	Balance	Gross Amount	Tax	Nett Amount
TLKM	3,700	378,884	10%	340,995

INDOPREMIER SECURITIES

Ref. 000039/2014/HO/DVD/IV

Jakarta,
Kepada Yth.

Bapak / Ibu AGUS SYAHRONI

Fax No. : EMAIL

Perihal : Pembagian Dividen Tunai BBNI

Dengan hormat,

Berdasarkan pemberitahuan yang kami terima dari Emiten BANK NEGARA INDONESIA (PERSERO) TBK dengan ini kami beritahukan bahwa Emiten tersebut bermaksud untuk melakukan pembagian Dividen Tunai dengan ketentuan sebagai berikut:

Rasio Dividen Tunai adalah setiap 1 saham lama akan memperoleh Rp. 145,71

Adapun jadwal pembagian Dividen Tunai adalah sebagai berikut:

No.	Kegiatan	Tanggal
1.	Tanggal perdagangan bursa yang memuat Dividen Tunai (Cum Dividen).	28-Apr-14
2.	Tanggal perdagangan bursa yang tidak memuat Dividen Tunai (Ex Dividen).	29-Apr-14
3.	Tanggal Penentuan Pemegang Saham yang berhak mendapatkan Dividen Tunai (Rec Dividen).	02-May-14
4.	Tanggal Distribusi dari Emiten (Dist Date).	19-May-14

Berdasarkan jadwal diatas, maka Bapak/Ibu, AGUS SYAHRONI berhak menerima Dividen Tunai dengan rincian sebagai berikut:

Saham	Balance	Gross Amount	Tax	Nett Amount
BBNI	1,500	218,565	10%	196,709

BAB 2 - Strategi dan Teknik Perdagangan Saham

2.1 Pesan Warren Buffet tentang trading saham



Siapa itu Warren Buffet ? Warren Buffet adalah orang terkaya dunia 2008-2009, dengan aktivitas utamanya perdagangan saham. Dalam saham, salah satu nasehat paling terkenalnya adalah “Be Fearful When Others

Are Greedy and Greedy When Others Are Fearful”, artinya kurang lebih agar kita menahan diri saat saham-saham pada naik drastis, sebaliknya ketika orang-orang panik dan menjual portofolionya, itulah saat yang tepat mengkoleksi saham perusahaan-perusahaan yang secara fundamental memang bagus.

Berikut beberapa nasehat lain dari Warren Buffet.

- Peraturan No.1: Jangan pernah kehilangan uang.
Peraturan No.2: Jangan lupa aturan No.1.
- Saya melakukan investasi pertama pada usia sebelas tahun. Sebelumnya saya hanya menyia-nyiakan waktu.

- Jangan takut untuk meminta harga terlalu tinggi ketika menjual atau menawar terlalu rendah ketika membeli.
- Risiko datang dari ketidaktahuan atas apa yang Anda kerjakan.
- Bursa, seperti Tuhan, menolong orang-orang yang menolong dirinya sendiri. Tetapi tidak seperti Tuhan, bursa tidak mengampuni mereka yang tidak mengetahui apa yang mereka lakukan.
- Saya mencari bisnis yang saya pikir dapat saya prediksi bagaimana keadaannya dalam waktu sepuluh sampai lima belas tahun. Misalnya, permen karet Wrigley's. Saya rasa internet tidak akan mengubah cara orang mengunyah permen karet.
- Jangan memaksakan diri untuk memiliki barang-barang bermerk, pakailah apa yang sekiranya nyaman bagi Anda.
- Jangan memboroskan uang Anda untuk hal-hal yang tidak diperlukan, gunakanlah uang untuk membantu mereka yang kekurangan.

2.2 Beberapa tehnik perdagangan yang sering dipergunakan

2.2.1 Teknik swing trading

Secara sederhana bisa diartikan kita membeli saham pilihan yang masih relatif murah, dengan acuan pergerakan harga saham tersebut selama 3 bulan terakhir atau berita terkait dengan kinerja perusahaan. Kinerja perusahaan bisa laporan pendapatan, laba dan jadwal deviden. Setelah membeli, kita menahannya sesuai dengan target keuntungan, katakanlah 7-10 %. Seperti tampak dalam portofolio 3 April 2014 ini.

Account		Buy Value		Trading Limit	
No	T01036186	Order	14,232,500	Real Cash	-3,797,038
Name	AGUS SYAHROH	Open	14,232,500	Real M2M	35,333,500
		Done	0	Real Valuation	35,333,500
Cash		Sell Value		Potential Cash	-4,475,038
In Hand	674,519	Order	13,554,500	Potential Valuation	33,611,500
Opening	-3,797,038	Open	13,554,500	Pot. Margin Ratio	38.226 %
Penalty	0	Done	0	Equity	31,536,462
Locked	0			Real Margin Ratio	10.746 %
Unsettled	-4,471,557	Updated:	2014-04-03 16:16:02	Rem Buy Limit 100%	40,252,128
014-04-03	0			Rem Buy Limit 0%	13,416,034
014-04-04	9,721,725			Not InHand Sell	0
014-04-07	-14,193,282			Rem Credit Limit	79,198,302
				Remaining Limit	40,252,128

Stock	Avg	Avlb	Intfnd	Unstl	Bal	BuyOrd	BuyOpn	BuyDn	SellOrd	SellOpn	SellDn	Price	Value	Valuation	Pot G/L	%Pot G/L	Corpora
ISPHR	5591.11	9	9	0	9	0	0	0	0	0	0	6,150	5,535,000	5,535,000	502,957	10.00	WEAR! Cum Cash D
ADHI	3030.75	10	10	0	10	0	0	0	0	0	0	3,175	3,175,000	3,175,000	144,252	5.00	WEAR! Cum Cash D
BDR1	4909.31	0	4	0	4	0	0	0	4	4	0	5,225	2,090,000	2,090,000	126,276	6.00	Cum Cash Dividend
BDR1	9918.81	5	0	5	5	0	0	0	0	0	0	10,100	5,050,000	5,050,000	90,595	2.00	Cum Cash Dividend
KLBF	1412.68	0	5	0	5	0	0	0	5	5	0	1,505	752,500	752,500	46,160	7.00	-
PGAS	5109.69	5	5	0	5	5	5	5	0	0	0	5,150	2,575,000	2,575,000	20,155	1.00	Cum Cash Dividend
TLKH	2256.59	26	26	0	26	5	5	0	0	0	0	2,260	5,876,000	5,876,000	8,873	0.00	-
ANTH	0.00	0	0	0	55	55	55	0	0	0	0	1,155	0	0	0	0.00	Cum Cash Dividend
BJBR	0.00	0	0	0	20	20	20	0	0	0	0	1,130	0	0	0	0.00	Cum Cash Dividend
BJTH	0.00	0	0	0	50	50	50	0	0	0	0	486	0	0	0	0.00	Cum Cash Dividend

35,333,500	35,333,500	730,377
------------	------------	---------

Updated: 16:16:02

Simple ☒ Colour ☐ Save View Order Reload

2.2.2 Teknik one day trading

Selain swing trading, yang sering digunakan juga one day trading, beli hari ini, hari ini atau besok dijual.

Contoh 1

PT INDO PREMIER SECURITIES

Trade Confirmation

Trx Date: Thursday, 10-Jul-2014

To : AGUS SYAHRONI	Fax : EMAIL
Attention : AGUS SYAHRONI	Address : DUSUN KOPEN RT. 002/003
Client Code : T01036186	KELURAHAN GENTENG KULON
Office : HQ-HEAD OFFICE	KECAMATAN GENTENG
Sales Person : IPOF Market : IDX	INDONESIA - KAB. BANTUWANGI

This is to confirm that your order(s) has (have) been executed as follows:

No.	Child	Board	Stock Id	Shares	Price	Trade Amount	% Fee All In	Broker Fee	Levy Fee	VAT	Sales Tax	Other Fee	Net Amount
BUY													
1.	2002	R/G	ANIM	5,000	1,145.0000	5,725.000	0.1900	7.651	2.462	765	0	0	5,735.878
2.	2002	R/G	WINCH	3,000	2,585.0000	7,755.000	0.1900	10,364	3,335	1,036	0	0	7,769,735
3.	2002	R/G	WINCH	2,500	2,675.0000	6,687.500	0.1900	8,936	2,876	894	0	0	6,700,206
4.	2002	R/G	TLKM	5,000	2,650.0000	13,250.000	0.1900	17,038	5,483	1,704	0	0	13,274,225
5.	2002	R/G	TSPC	2,000	2,940.0000	5,880.000	0.1900	7,858	2,528	786	0	0	5,891,172
Total Buy:						38,797,500		51,847	16,684	5,185	0	0	38,871,216
SELL													
1.	2002	R/G	WINCH	5,500	2,650.0000	14,575.000	0.2900	19,477	6,268	1,948	14,575	0	14,532,732
Total Sell:						14,575,000		19,477	6,268	1,948	14,575	0	14,532,732
Net Proceeds Buy(IDR)												24,338,484	

Lihat saham MNCN, setelah dikurangi fee beli dan fee jual, keuntungan beli dan jual MNCN dihari yang sama tersebut adalah Rp 62.791,- dan bisa dibanding dengan tanpa mengeluarkan uang, lebih-lebih bila dibandingkan dengan deposito bank, dengan modal yang sama memerlukan waktu setahun untuk memberikan hasil yang sama ☺.

Contoh 2

PT INDO PREMIER SECURITIES

Trade Confirmation

Trx Date : Wednesday, 06-Aug-2014

To : AGUS SYAHRONI	Fax : EMAIL
Attention : AGUS SYAHRONI	Address : DUSUN KOPEN RT. 002/003
Client Code : I01036186	KELURAHAN GENTENG KULON
Office : HQ - HEAD OFFICE	KECAMATAN GENTENG
Sales Person : IPOI Market : IDX	INDONESIA - KAB. BANYUWANGI

This is to confirm that your orders(s) has(have) been executed as follows:

No.	Child	Board	Stock Id	Shares	Price	Trade Amount	% Fee All In	Broker Fee	Levy Fee	VAT	Sales Tax	Other Fee	Net Amount
BUY													
1.	1272	RG	INCO	2,000	3,825.0000	7,650.000	0.1900	10,223	3,290	1,022	0	0	7,664.535
Total Buy:						7,650.000		10,223	3,290	1,022	0	0	7,664.535
Net Proceeds Buy(IDR)													7,664.535

PT INDO PREMIER SECURITIES

Trade Confirmation

Trx Date : Thursday, 07-Aug-2014

To : AGUS SYAHRONI	Fax : EMAIL
Attention : AGUS SYAHRONI	Address : DUSUN KOPEN RT. 002/003
Client Code : I01036186	KELURAHAN GENTENG KULON
Office : HQ - HEAD OFFICE	KECAMATAN GENTENG
Sales Person : IPOI Market : IDX	INDONESIA - KAB. BANYUWANGI

This is to confirm that your orders(s) has(have) been executed as follows:

No.	Child	Board	Stock Id	Shares	Price	Trade Amount	% Fee All In	Broker Fee	Levy Fee	VAT	Sales Tax	Other Fee	Net Amount
BUY													
1.	1317	RG	MPPA	2,000	2,675.0000	5,350.000	0.1900	7,149	2,301	715	0	0	5,360.165
Total Buy:						5,350.000		7,149	2,301	715	0	0	5,360.165
SELL													
1.	1317	RG	INCO	2,000	3,925.0000	7,850.000	0.2900	10,490	3,376	1,049	7,850	0	7,827.235
Total Sell:						7,850.000		10,490	3,376	1,049	7,850	0	7,827.235
Net Proceeds Sell(IDR)													2,467.070

Disini terlihat bahwa keuntungan bersih INCO, setelah dikurangi fee beli dan fee jual, yang dibeli tanggal 06 Agustus dan dijual 7 Agustus ini adalah Rp 162.700,- atau 2,12% ☺.

2.2.3 Strategi keep buying on weakness

Bagaimana ketika saham yang menurut pandangan kita tersebut sudah relatif murah, namun setelah dibeli malah turun drastis harganya ? Perhatikan pergerakan harga saham BKSJ ini.



Antara 26 Mei hingga 19 Juni, saya membeli saham PT Sentul City Tbk (BKSJ) antara harga Rp 145 dan Rp 105, dan bahkan turun terus hingga pernah di portofolio pada tanggal 25 Juni harganya tinggal Rp 85. Saat itu sempat khawatir kalau BKSJ akan bergabung dengan beberapa saham grup Bakrie yang tinggal Rp 50,- Bila saat itu dijual, maka modal untuk 600 lot BKSJ sebanyak Rp 7.333.908,- kerugiannya adalah Rp 2.233.908 atau mencapai 30 %.

Anjloknya harga saham PT Sentul City Tbk (BKSL) diduga terkait dengan penangkapan bupati Bogor oleh KPK karena dugaan suap Bupati Bogor Rachmat Yasin yang dilakukan oleh anak usahanya PT Bukit Jonggol Asri (BJA) senilai Rp 4,5 miliar.

Namun demikian, secara perlahan harga BKSL kembali naik, hingga tanggal 19 Juni terjual pada harga 125, dan dengan total keuntungan sebanyak Rp 144.342,- Saat penulisan pengalaman trading ini, harga penutupan BKSL adalah Rp 128, atau naik 4, 92% dibanding penutupan kemarin yaitu Rp 122.

PT INDO PREMIER SECURITIES

Trade Confirmation

Trx Date : Monday, 26-May-2014

To : AGUS SYAHRONI

Attention : AGUS SYAHRONI

Client Code : 701036186

Office : HQ - HEAD OFFICE

Sales Person : IPOT

Market : IDX

Fax : EMAIL

Address : DUSUN KOPEN RT. 002/003
KELURAHAN GENTENG KULON
KECAMATAN GENTENG
INDONESIA - KAB. BANYUWANGI

This is to confirm that your order(s) has(have) been executed as follows:

No.	Child	Board	Stock Id	Shares	Price	Trade Amount	% Fee All In	Broker fee	Levy fee	VAT	Sales Tax	Other Fee	Net Amount
BUY													
1.	1116	RG	BHIT	5,000	320.0000	1,600.000	0.1900	2,138	688	214	0	0	1,603,040
2.	1116	RG	BKSL	20,000	145.0000	2,900.000	0.1900	3,875	1,247	388	0	0	2,905,510
3.	1116	RG	GJTL	1,000	1,730.0000	1,730.000	0.1900	2,312	744	231	0	0	1,733,287
4.	1116	RG	INCO	200	3,945.0000	789.000	0.1900	1,054	339	106	0	0	790,499
5.	1116	RG	KUA	5,000	249.0000	1,245.000	0.1900	1,664	536	166	0	0	1,247,366
6.	1116	RG	IMAPI	500	4,990.0000	2,495.000	0.1900	3,334	1,073	334	0	0	2,497,741
7.	1116	RG	WIKA	1,000	2,360.0000	2,360.000	0.1900	3,154	1,015	315	0	0	2,364,484
Total Buy:						13,119,000		17,531	5,642	1,754	0	0	13,143,927
Net Proceeds Buy(DR)												13,143,927	

PT INDO PREMIER SECURITIES

Trade Confirmation

Trx Date: Thursday, 19-Jun-2014

To : <u>AGUS SYAHRONI</u> Attention : <u>AGUS SYAHRONI</u> Client Code : <u>T01036186</u> Office : <u>HO - HEAD OFFICE</u> Sales Person : <u>IPOT</u> Market : <u>IDX</u>	Fax : <u>EMAIL</u> Address : <u>DUSUN KOPEN RT. 002/003</u> <u>KEURAHAN GENTENG KULON</u> <u>KECAMATAN GENTENG</u> <u>INDONESIA - KAB. BANTUWANGI</u>
---	---

This is to confirm that your order(s) has(have) been executed as follows:

No.	Child	Board	Stock Id	Shares	Price	Trade Amount	% Fee All In	Broker Fee	Levy Fee	VAI	Sales Tax	Other Fee	Net Amount
BUY													
1.	1086	RG	BKSL	20,000	105,0000	2,100,000	0.1900	2,806	903	281	0	0	2,103,990
2.	1086	RG	INCO	800	3,650,0000	2,920,000	0.1900	3,902	1,256	390	0	0	2,925,548
Total Buy:						5,020,000		6,708	2,159	671	0	0	5,029,538
												Net Proceeds Buy(DR)	5,029,538

PT INDO PREMIER SECURITIES

Trade Confirmation

Trx Date: Monday, 07-Jul-2014

To : <u>AGUS SYAHRONI</u> Attention : <u>AGUS SYAHRONI</u> Client Code : <u>T01036186</u> Office : <u>HO - HEAD OFFICE</u> Sales Person : <u>IPOT</u> Market : <u>IDX</u>	Fax : <u>EMAIL</u> Address : <u>DUSUN KOPEN RT. 002/003</u> <u>KEURAHAN GENTENG KULON</u> <u>KECAMATAN GENTENG</u> <u>INDONESIA - KAB. BANTUWANGI</u>
---	---

This is to confirm that your order(s) has(have) been executed as follows:

No.	Child	Board	Stock Id	Shares	Price	Trade Amount	% Fee All In	Broker Fee	Levy Fee	VAI	Sales Tax	Other Fee	Net Amount
BUY													
1.	1804	RG	INDF	1,000	6,825,0000	6,825,000	0.1900	9,121	2,935	912	0	0	6,837,948
Total Buy:						6,825,000		9,121	2,935	912	0	0	6,837,948
SELL													
1.	1804	RG	BKSL	40,000	125,0000	7,500,000	0.2900	10,023	3,225	1,002	7,500	0	7,478,250
Total Sell:						7,500,000		10,023	3,225	1,002	7,500	0	7,478,250
												Net Proceeds Sell(DR)	440,282

BAB 3 – Prosedur Teknis Perdagangan Saham

3.1 Prosedur Teknis Membeli Saham

Sebelum memulai membeli dan menjual saham, langkah pertama adalah menyalakan komputer atau laptop yang biasa kita gunakan untuk transaksi. Tentunya juga setelah kita menginstall aplikasi khusus untuk itu.

Berikut proses kita masuk kedalam aplikasi untuk trading saham via IPOT.

1. Klik logo start di komputer Anda, lalu klik icon IPOT, setelah itu akan ada tampilan seperti berikut.



2. Masukkan username dan password Anda. Kalau benar data yang Anda masukkan, maka akan ada tampilan seperti berikut.

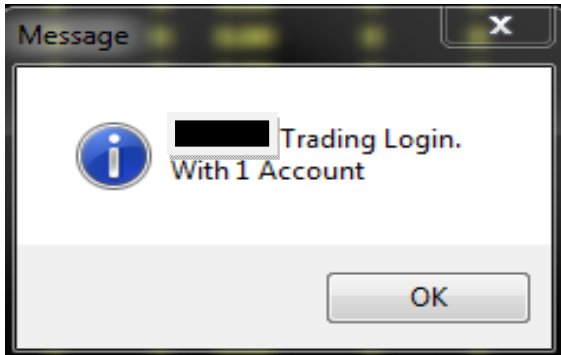

NB: Username trading saya tutupi, biar aman dari potensi gangguan pembeli buku yang iseng 😊.

3. Namun bila data yang Anda masukkan tidak benar, maka akan keluar seperti berikut.



Silahkan ulangi lagi, dan bila telah beberapa kali dimasukkan tetap tidak mau, padahal data yang Anda berikan benar, hubungi customer service-nya ☺.

4. Bila sudah masuk, maka akan ada tampilan seperti ini. Disini sudah disetting sendiri saham pilihannya.

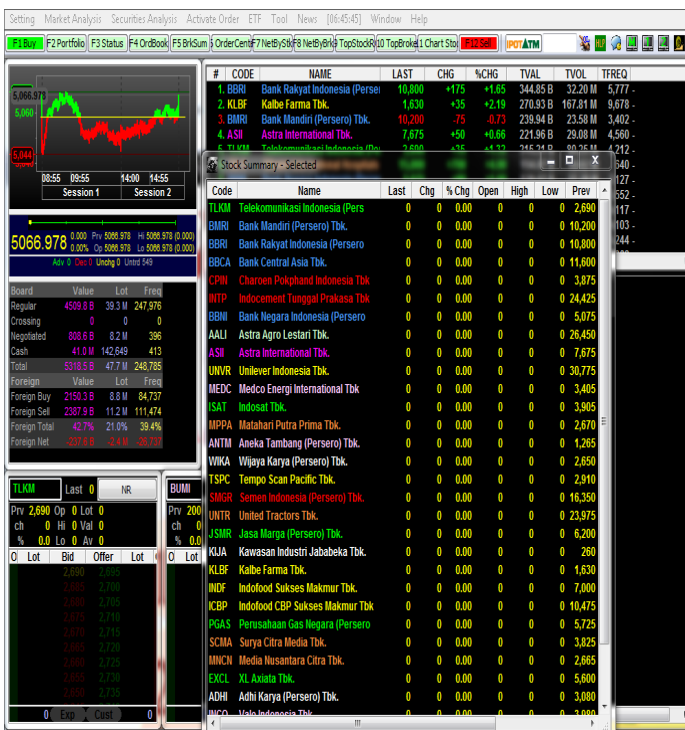

Di kiri atas terlihat pergerakan Indeks Harga Saham Gabungan (IHSG), dibuka menguat, lalu turun, selanjutnya naik turun hingga berakhirnya sesi perdagangan hari itu, dan ditutup menguat daripada sesi kemarin. Dibawahnya juga terlihat berapa banyak pembelian dan penjualan saham yang dilakukan investor asing.

5. Bila Anda mau membeli, tinggal klik F1 Buy. Tapi sebelum transaksi Anda perlu memasukkan trading PIN Anda terlebih dahulu. Caranya bisa meng-klik yang mana aja, bisa F1 Buy, F2 Portfolio, F3 Status ataupun F12 Sell. Setelah mengklik F1 Buy, misalnya, maka akan ada tampilan seperti berikut.

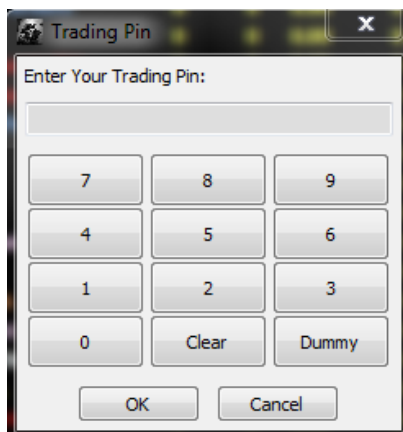

6. Silahkan masukkan trading PIN Anda, bila benar maka akan keluar tampilan berikut.

Stock	Avlb	Avg	BuyOp	SellOp	G/L
MPPA	75	2,845	0	0	-1.3M
MNCN	40	2,604	0	0	240,240
KCIA	0	229	0	0	2,591

Disini terlihat portofolio yang dimiliki, MPPA kalau dijual pada harga 2.845 maka kerugian akan mencapai Rp 1.3 juta, sementara MNCN bila dijual pas pada harga terakhir, akan untung 240 ribu-an. Pada 11 Agustus, MNCN telah dilepas pada harga 2.875, dengan keuntungan lebih dari 10%.

Bagaimana 10 %, seperti terlihat pada portofolio hari sebelumnya (10/08/2014) saat harga masih 2.860.

Pengetahuan untuk kemakmuran bersama

Account No: T01036186 Name: AGUS SYAHRONI		Buy Value Order: 33,625,000 Open: 33,625,000 Done: 0		Trading Limit Real Cash: 588,782 Real M2M: 32,312,428 Real Valuation: 23,160,428 Equity: 32,901,210 Real Margin Ratio: 0.000 % Not Inland Sell: 0 Remaining Limit: 7,468,277		Potential Cash Potential Valuation: 41,785,428 Pot. Margin Ratio: 61.999 % Rem Buy Limit: 100% Rem Buy Limit: 2,489,177 Rem Credit Limit: 216,054,432 7,468,277	
Cash In Hand: 5,786,247 Opening: 588,782 Penalty: 0 Locked: 0 Unsettled: -5,197,465 014-08-11: -7,664,535 014-08-12: 2,467,070 014-08-13: 0		Sell Value Order: 11,500,000 Open: 11,500,000 Done: 0		Updated: 2014-08-11 15:40:21			

Stock	Avg	Avib	InHnd	Unstl	Bal	BuyOrd	BuyOpn	BuyDn	SellOrd	SellOpn	SellDn	Price	Value	Valuation	Pot G/L	%Pot G/L	Corporate A
PRCH	2604.94	0	40	0	40	0	0	0	40	40	0	2,860	11,440,000	2,880,000	1,020,240	10.00	
KITA	229.15	0.84	0.84	0	0.84	0	0	0	0	0	0	267	22,428	22,428	3,179	17.00	
ASII	0.00	0	0	0	15	15	0	0	0	0	0	7,675	0	0	0	0.00	
BHR	0.00	0	0	0	15	15	0	0	0	0	0	10,925	0	0	0	0.00	
TSPC	0.00	0	0	0	25	25	0	0	0	0	0	2,875	0	0	0	0.00	Dist Cash Dividend
HPPA	2845.40	75	55	20	75	0	0	0	0	0	0	2,780	20,850,000	20,850,000	-490,470	-2.00	

Updated: 15:40:21

☐ Simple
 ☒ Colour

PT INDO PREMIER SECURITIES

Trade Confirmation

Trx Date: Monday, 11-Aug-2014

To	: AGUS SYAHRONI	Fax	: EMAIL
Attention	: AGUS SYAHRONI	Address	: DUSUN KOPEN RT. 002/003
Client Code	: T01036186		: KELURAHAN GENTENG KULON
Office	: HQ - HEAD OFFICE		: KECAMATAN GENTENG
Sales Person	: IPOT Market: IDX		: INDONESIA - KAB. BANYUWANGI

This is to confirm that your order(s) has(have) been executed as follows:

No.	Chid	Block	Stock Id	Shares	Price	Trade Amount	% Fee All In	Broker Fee	Levy Fee	VAT	Sales Tax	Other Fee	Net Amount
SELL													
1.	1306	RG	MNCN	4,000	2,875.0000	11,500.000	0.2900	15,368	4,945	1,537	11,500	0	11,466.650
Total Sell:						11,500.000		15,368	4,945	1,537	11,500	0	11,466.650
Net Proceeds Sell(IDR)													11,466.650

Sedangkan MPPA masih dipegang dengan target harga 3.075, dan saat ini (15/08/2014) sudah untung 4%.

Account No T01036186 Name AGUS SYAHROH		Buy Value Order 25,175,000 Open 25,175,000 Done 0		Trading Limit Real Cash 4,599,418 Real M2H 29,308,352 Real Valuation 22,148,352 Equity 33,907,770 Real Margin Ratio 0.000 % Real Instand Sell 0 Remaining Limit 21,926,332		Potential Cash Potential Valuation 41,823,352 Pot. Margin Ratio 49.196 % Rem Buy Limit 100% 21,926,332 Rem Buy Limit 0% 7,308,047 Rem Credit Limit 228,515,068												
Cash In Hand 12,055,432 Opening 4,601,296 Penalty -1,878 Locked 0 Unsettled -7,454,136 014-08-15 0 014-08-18 -7,454,136 014-08-19 0		Sell Value Order 0 Open 0 Done 0		Updated: 2014-08-15 08:29:47														
Stock	Avg	AvB	Instd	Unst	Bal	BuyOrd	BuyOpn	BuyDn	SellOrd	SellOpn	SellDn	Price	Value	Valuation	Pot G/L	%Pot G/L	Corporate Action	
MPPA	2845.40	25	25	0	25	0	0	0	0	0	0	2,950	22,125,000	22,125,000	784,538	4.00		
KISA	225.15	0.84	0.84	0	0.84	0	0	0	0	0	0	278	23,352	23,352	4,103	21.00		
BBRI	0.00	0	0	0	0	10	10	0	0	0	0	10,825	0	0	0	0.00		
INCO	0.00	0	0	0	25	25	25	0	0	0	0	2,795	0	0	0	0.00		
MNCN	0.00	0	0	0	20	20	20	0	0	0	0	3,975	0	0	0	0.00		
SMRU	188.35	400	0	400	400	0	0	0	0	0	0	179	7,160,000	0	-294,130	-4.00		
													29,308,352	22,148,352	494,497			
Updated: 08:29:47																		
<input type="checkbox"/> Simple <input checked="" type="checkbox"/> Colour <input type="button" value="Save"/> <input type="button" value="View Order"/> <input type="button" value="Reload"/>																		

Dalam portofolio ini, juga terlihat saya melakukan pemesanan pembelian BBRI, INCO dan MNCN sebelum pembukaan bursa pukul 09.00 WIB. MNCN setelah dijual pada tanggal 11 Agustus itu, masih naik hingga 2.930, tetapi pada 14 Agustus anjlok lebih dari 3%.

Realistiskah target MPPA 3.075 ? Sekarang coba lihat grafik 3 bulanan MPPA berikut ini.



Mereka yang membeli MPPA pada bulan juni, belum bisa untung kalau menjual saat ini. Dan asumsinya, siapa sih yang mau rugi ? ☺.

7. Kembali ke topik ini, yaitu prosedur teknis membeli saham. Katakanlah kita mau membeli saham PT Bank Mandiri (Persero) Tbk (BMRI), dikolom Stock kita masukkan kode saham Bank Mandiri, yaitu BMRI, di kolom price kita masukkan harga penawaran, dan dikolom Qty (Lot) kita masukkan jumlah lot yang ingin dibeli.

Katakanlah kita mau beli BMRI sebanyak 5 lot atau 500 lembar pada harga Rp 9.750,-.

Maka tampilan yang muncul adalah sebagai berikut.

BUY ORDER	
Stock	BMRI Bank Mandiri (Persero) Tbk.
Price (IDR)	9,750
Qty (Lot)	5 <input type="button" value="Clear"/> <input type="button" value="All Cash"/> <input type="button" value="All Limit"/>
Value (IDR)	4,884,262
Account	AGUS SYAHRONI T01036186
SendTime	Now
LiveTime	All Session
SendMode	Once
User Label	

Dan bila harga bank Mandiri mencapai harga diatas, maka total yang akan kita bayarkan adalah Rp 4.884.262,- Jumlah ini sudah termasuk fee beli saham sebesar 0,19%. Harga ini agak jauh dibawah penutupan hari sebelumnya. Ingat-ingatlah apa pesan Warren Buffet tentang hal ini ☺.

8. Sebelum melakukan pemesanan pembelian saham bank Mandiri tersebut, kembali lagi, sebaiknya melihat terlebih dahulu grafik 3 bulanan BMRI, seperti berikut ini.



Disini terlihat bahwa harga tertinggi BMRI, yaitu Rp 11.000, terjadi pada 8 Juli, sementara harga terendah, yaitu Rp 9.625 terjadi pada akhir Juni. Harga penutupan hari sebelumnya adalah Rp 10.200,-

9. Lalu bagaimana posisi bid dan offer saham BMRI ? berikut tampilannya.

Pengetahuan untuk kemakmuran bersama

BMRI		Last	10,200	NR	
Prv	10,200	Op	10,150	Lot	43,810
ch	0	Hi	10,225	Val	44.7 B
%	0.0	Lo	10,150	Av	10,198
O	Lot	Bid	Offer	Lot	O
	11,758	10,200	10,225	4,396	
	3,466	10,175	10,250	5,806	
	3,365	10,150	10,275	5,245	
	4,974	10,125	10,300	5,696	
	6,345	10,100	10,325	9,775	
	2,635	10,075	10,350	6,355	
	12,562	10,050	10,375	5,269	
	7,064	10,025	10,400	8,796	
	17,027	10,000	10,425	660	
	6,079	9,975	10,450	2,612	
94,194		Exp	Cust 132,774		

Disini terlihat BMRI dibuka lebih rendah dari penutupan kemarin, yaitu Rp 10.150,- sempat naik hingga Rp 10.225,- dan posisi terakhir adalah sama seperti penutupan kemarin. Lalu dimana order beli tadi ? lihat lingkaran hijau di kolom bid, order beli tadi ada di 94.194 lot yang ingin beli BMRI di harga 9750,- ☺.

3.2 Prosedur Teknis Menjual Saham

Lalu bagaimana kalau mau menjual saham. Bisa lihat proses menjual saham MNCN berikut ini. Klik F12 Sell, isi stock dengan MNCN, isi price dengan 2800, karena ingin laba Rp 780.240, dari 40 lot saham MNCN. Bila sudah selesai, tinggal klik ok.

SELL ORDER

Stock	MNCN	Media Nusantara Citra Tbk.	
Price (IDR)	2,800		
Qty (Lot)	40	Clear	All
Value (IDR)	11,167,519	G: 780,240	
Account	AGUS SYAHRONI	T01036186	...
SendTime	Now		
LiveTime	All Session		
SendMode	Once		
User Label			

:: SELL ORDER ::

Sell Order	: (T01036186)
Stock	: MNCN.RG
Price	: 2,800 IDR
Qty	: 40 Lot
Value	: 11,200,000 IDR
Send Time	: Will send as soon as possible
Live Time	: Valid for all session
Send Mode	: Send once
User Label	:

OK CANCEL

Berapa lama proses order beli atau jual ini bisa dilakukan ? kalau kita sudah terbiasa, tidak sampai 30 menit sudah selesai, bisa dilakukan sebelum berangkat ke tempat kerja 😊. Dan sepulang kerja, bisa dilihat terselesaikan apa tidak apa yang kita lakukan tersebut.

CATATAN: Selama order beli ataupun jual yang kita lakukan tersebut belum tereksekusi, setiap saat kita bisa menaik-turunkan harga ataupun jumlah saham yang ingin kita jual. Juga termasuk membatalkannya.

3.3 Prosedur Teknis Mengirim Dana

Sebelum membeli saham yang diinginkan, tentunya Anda perlu menyiapkan dananya terlebih dahulu. Setelah mendapatkan nomer Rekening Dana Investor atas nama Anda sendiri, Anda bisa mentransfer dan melakukan konfirmasi ke bagian keuangan perusahaan sekuritas Anda.

Bagaimana bila di IPOT ? berikut prosedur ketika kita ingin konfirmasi setelah melakukan transfer untuk pembelian saham. Lihat kembali tampilan dibawah ini.



Pilih bagian Tool, terus klik Cash Management, lalu ada 2 pilihan: mau konfirmasi pengiriman dana (Cash Deposit) atau mau melakukan penarikan dana (Cash Withdraw). Klik Cash Deposit, lalu isilah sesuai jumlah yang Anda kirimkan. Biasanya selalu ada konfirmasi, baik itu via SMS ataupun pemberitahuan saat kita online.

3.3 Prosedur Teknis Menarik Dana

Sama dengan ketika kita konfirmasi telah melakukan pembayaran akan saham yang akan kita beli. Kalau mau menarik dana, pilih bagian Tool, klik Cash Managemet, lalu pilih Cash Withdraw.

Dari akun saya ini, bila mau menarik dana, maka akan terlihat sebagai berikut:



The screenshot shows a 'Cash Management' window with two tabs: 'Cash Deposit' and 'Cash Withdraw'. The 'Cash Withdraw' tab is active. The window contains the following information:

Kepada:
Bagian Finance IPOT (Withdraw)
Di tempat.

Dengan Hormat,

Dengan ini kami ingin melakukan penarikan dana dengan data sebagai berikut:

Trading Account : AGUS SYAHRONI T01036186

Withdrawal Cash at (T0 T1 T2 T3)

(T0)Friday 2014-08-08	(T1)Monday 2014-08-11	(T2)Tuesday 2014-08-12	>=(T3)Wednesday 2014-08-13
5,466,747	0	269,020	269,052

Bank : BCA;GENTENG;2630545512;AGUS SYAHRONI

Nominal : 0

Tanggal Penarikan Dana : 8/ 8/2014

Saya bertanggung jawab penuh atas penarikan dana ini dan membebaskan PT Indo Premier Securities dari segala tuntutan atau gugatan hukum apapun atau kerugian-kerugian yang mungkin timbul / diajukan oleh saya dan pihak ketiga di kemudian hari sebagai akibat dikeluarkannya permohonan ini.

Demikian permohonan ini kami buat, atas perhatian dan kerja sama yang diberikan kami ucapkan terima kasih.

Buttons: Send, Close

Artinya bila saya mau menarik Rp 5.000.000,- hari ini (08/08/2014), maka hari ini juga mereka akan mentransfer ke rekening bank saya. Dan tampilannya akan seperti berikut.

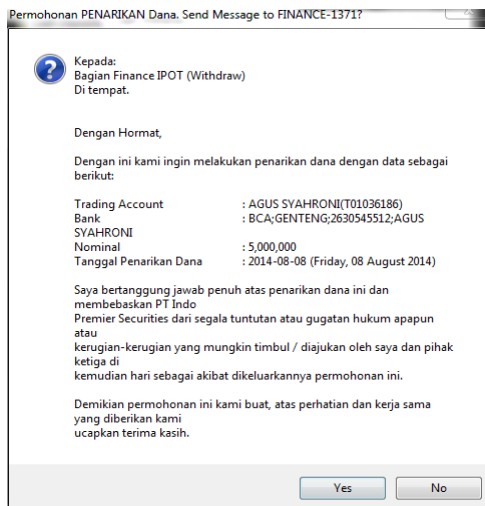

Demikian pula kalau ingin konfirmasi setelah melakukan transfer dana untuk membeli saham, Anda tinggal klik Cash Deposit, dan ikuti petunjuk selanjutnya. Mudah ☺.

Penulis



Nama : Agus Syahroni, S.Sos.
Email : agus.syahroni@gmail.com
HP : 087857481134
BB : 26B6F46B

Riwayat Pendidikan:

SD Muhammadiyah 06, Genteng, BWI	1984 — 1990
SMP N 1, Genteng, Banyuwangi	1990 — 1993
SMA N 1, Genteng, Banyuwangi	1993 — 1996
Kriminologi, FISIP UI	1997 — 2003

Riwayat Pekerjaan:

Sebelum kuliah pernah setahun jadi cleaning service di Dephankam, Salemba—Jakarta, saat kuliah pernah kerja part time selama 3 tahun, jadi semacam customer service & data entry staf di Perpustakaan FISIP UI. Selesai kuliah pernah jadi sales kredit Bank Mandiri, staf HRD di PT Double Six Security, staf keuangan di CV Mahligai / Kalapa Entertainment. Saat ini bekerja sebagai Manager Operasional di CAS-Wealth Corporation.

PROFIT

DALAM WAKTU
SEBULAN ATAU
LEBIH CEPAT

DENGAN HAMBUR TANDA NGAPAKIN, MENGAPA TIDAK ?

Code	Nama	Last	Chg	% Chg	Open	High	Low	Prev
TLKM	Telekomunikasi Indonesia (Pers.) Tbk.	2,280	+80	+4.11	2,170	2,280	2,160	2,180
BMRI	Bank Mandiri (Persero) Tbk.	10,150	+850	+8.14	9,200	10,250	9,150	9,300
BSRI	Bank Rakyat Indonesia (Persero)	10,200	+975	+10.46	9,150	10,500	9,150	9,325
BCA	Bank Central Asia Tbk.	11,875	+700	+6.75	10,325	11,125	10,250	10,375
CTRA	Chubb Indonesia Insurance Tbk.	4,300	+100	+2.36	4,170	4,300	4,125	4,280
IPOT	Indosat Tbk.	24,800	+1000	+4.11	22,200	24,400	21,550	22,200
BBRI	Bank Negara Indonesia (Persero)	5,175	+320	+6.56	4,790	5,325	4,790	4,855
AALI	Astra Agro Lestari Tbk.	25,000	+20	+0.08	25,000	25,000	25,000	25,000
ASRI	Astra International Tbk.	7,800	+525	+7.22	7,200	7,800	7,150	7,275
UNVR	Unilever Indonesia Tbk.	30,875	+575	+1.90	30,000	31,350	29,625	30,300
MEDE	Medco Energi Internasional Tbk.	2,825	+15	+0.53	2,790	2,825	2,770	2,810
ISAT	Indosat Tbk.	4,000	+15	+0.38	3,970	4,000	3,970	3,985
ANTM	Aneka Tambang (Persero) Tbk.	1,165	0	0.00	1,160	1,160	1,085	1,165
SMGR	Sampoerna Indonesia (Persero) Tbk.	19,000	+900	+5.56	15,000	19,100	14,750	15,100
UNTR	United Tractors Tbk.	29,225	+425	+1.5	19,500	29,300	19,475	19,600
JSBR	Jaya Raya (Persero) Tbk.	5,800	+300	+5.45	5,450	5,800	5,400	5,500
KLBF	Kalbe Farma Tbk.	1,475	+30	+2.08	1,435	1,475	1,415	1,445
INDF	Indofood Sukses Makmur Tbk.	7,750	+50	+0.65	7,525	7,750	7,500	7,700
ICBP	Indofood CIP Sukses Makmur Tbk.	11,100	+75	+0.68	10,900	11,200	10,850	11,025
PGAS	Perusahaan Gas Negara (Persero)	5,275	+100	+1.93	5,125	5,275	5,100	5,175
SCMA	Surya Citra Media Tbk.	3,850	+95	+2.21	3,285	3,285	2,885	2,955
WBCB	Media Nusantara Citra Tbk.	2,800	+80	+3.02	3,120	3,120	2,800	2,780
EXCL	XL Axiata Tbk.	4,400	0	0.00	4,380	4,410	4,310	4,400
ADHI	Adhi Karya (Persero) Tbk.	3,850	+235	+6.35	2,780	3,050	2,760	2,815
WICO	Wali Indonesia Tbk.	2,940	+30	+1.17	2,900	2,970	2,890	2,970
AMBA	Amba Foodstuff Indonesia Tbk.	1,420	+5	+0.31	1,410	1,435	1,380	1,415

**CARA
MUDAH**
menghasilkan
uang di bursa
saham

Dunia saham selama ini sering dianggap dunia penuh resiko tinggi, sulit dan tidak dimengerti. Sehingga akibatnya, dunia saham di Indonesia dikuasai asing, dan demikian pula keuntungan dari perusahaan-perusahaan besar seperti Bank Mandiri, BRI, BCA, Unilever, grup Astra, grup Indofood, dan lain-lain yang mencapai triliunan setiap tahun.

Padahal tidak demikian. Perkembangan teknologi, mempermudah orang membeli dan menjual saham yang diinginkan.

Buku ini bukanlah buku motivasi bagaimana agar Anda cepat kaya, tetapi buku yang memberitahukan pentingnya kesabaran, baik saat membeli ataupun saat menjual saham pilihan Anda. Sehingga uang yang Anda peroleh dari hasil kerja keras ataupun bisnis, juga bekerja sama kerasnya dengan Anda.

Pengetahuan untuk kemakmuran bersama

